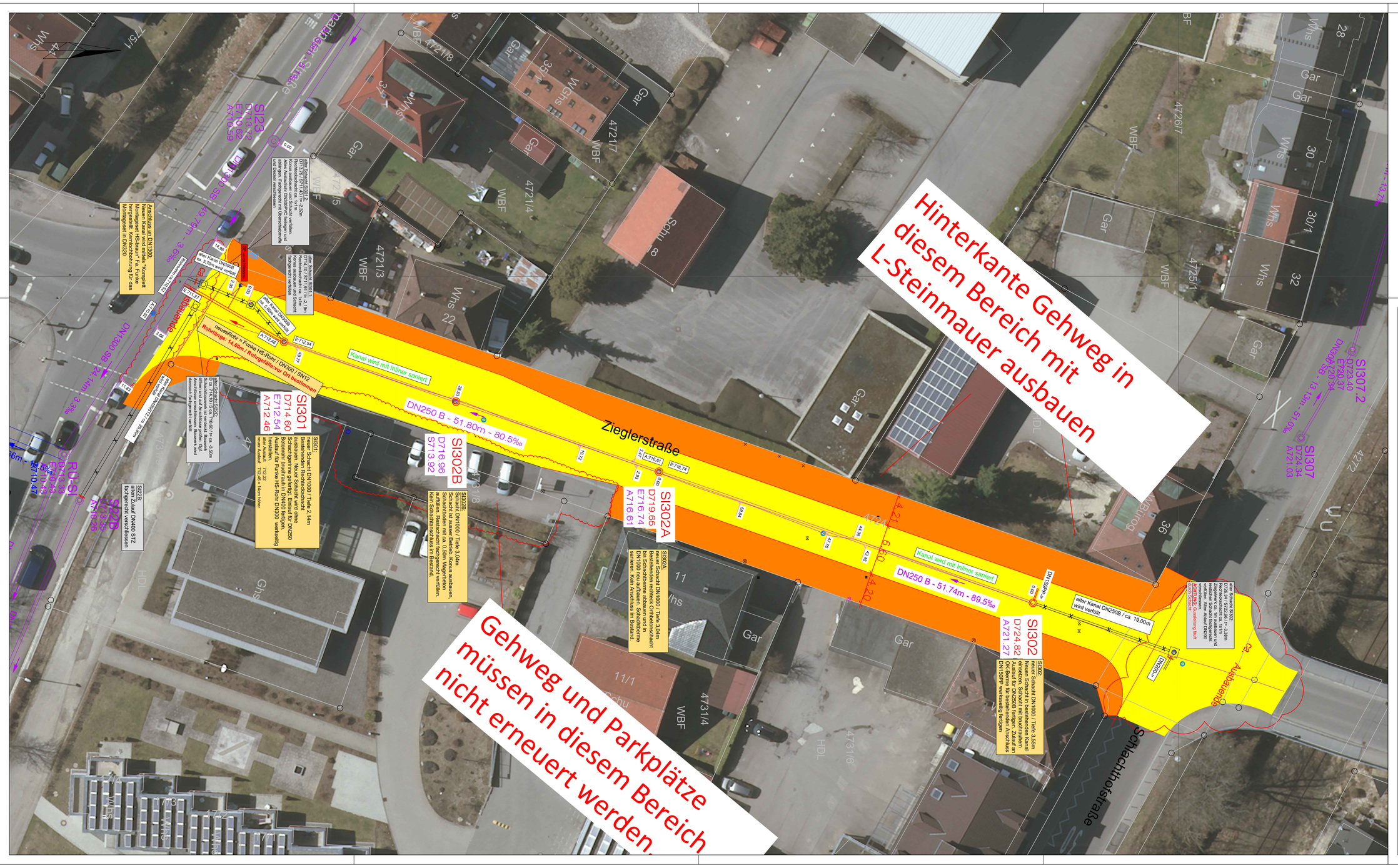
Hinterkante Gehweg in diesem Bereich mit L-Steinmauer ausbauen
Gehweg und Parkplätze müssen in diesem Bereich nicht erneuert werden.
Zieglerstraße
Schlachthofstraße
Albstadtstraße
Kanal wird mit Inliner saniert
DN250 B - 51.80m - 80.5‰
DN250 B - 51.74m - 89.5‰
SI301
D714.60
E712.54
A712.46
SI302B
D716.96
E713.92
SI302A
D719.65
E716.74
A716.61
SI302
D724.82
A721.27
SI307
D724.82
A721.27
SI307.2
D724.82
A721.27
SI307.3
D724.82
A721.27
SI308
D724.82
A721.27
Hausanschluss DN200 / Trieb 3,20m
Bestehenden rechtsseitigen Ortsnetzschacht DN1000 hier aufbauen. Schachtbauwerk bleibt. Auch Anschluss ist Revisionsschacht
Neuer Schacht DN1000 / Trieb 3,20m
Bestehenden rechtsseitigen Ortsnetzschacht DN1000 hier aufbauen. Schachtbauwerk bleibt. Auch Anschluss ist Revisionsschacht
Neuer Schacht DN1000 / Trieb 3,20m
Bestehenden Schacht mit transformieren. Schacht mit transformieren. Zwischen Bestehendem Schacht und DN1000PP werkseitig hergestellt