Ansicht Kühlzellenkombination

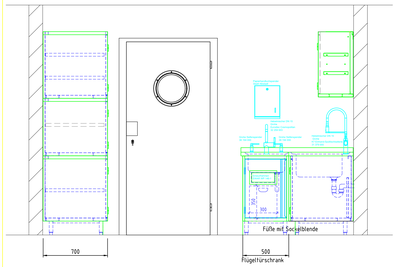

Ansicht Vorbereiten

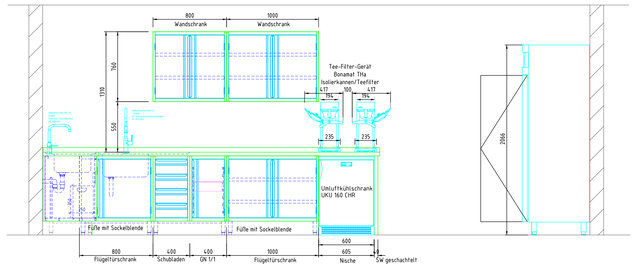

Ansicht Ausgabe

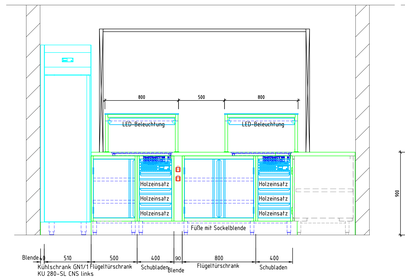

Ansicht Regenerieren - Zubereiten

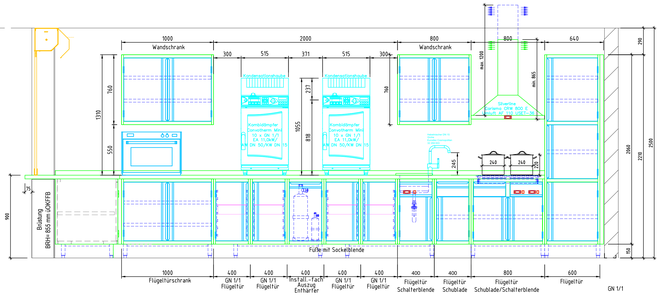

Ansicht Kühlzellenkombination

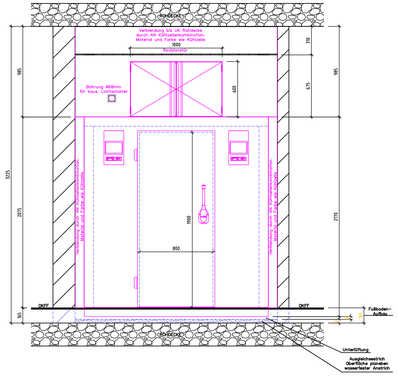

Ansicht Spülküche Zulauftisch

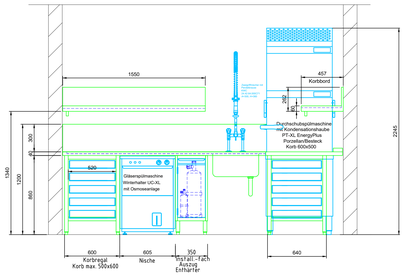

Ansicht Spülküche Ablauftisch

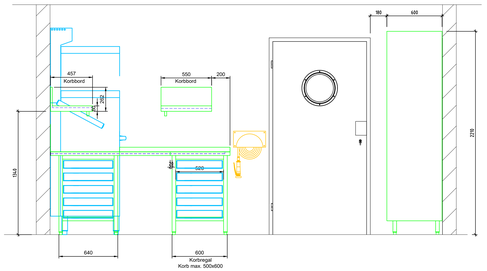

Ansicht Spülküche Vorrat - Einweichen

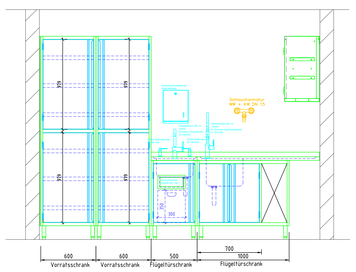

Ansicht Spülküche Reinigungsmittel

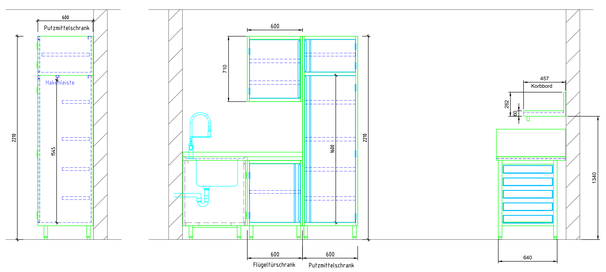

Ansicht Lager

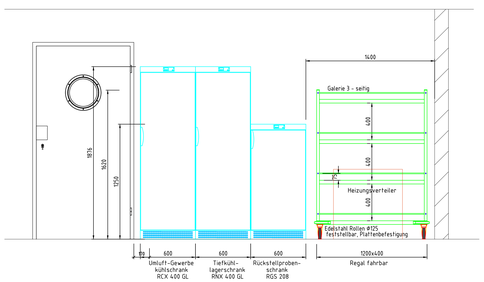

Ansicht Ausgabeseite Rollladen geöffnet

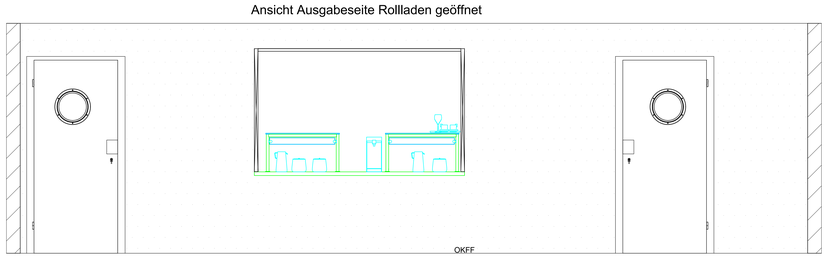

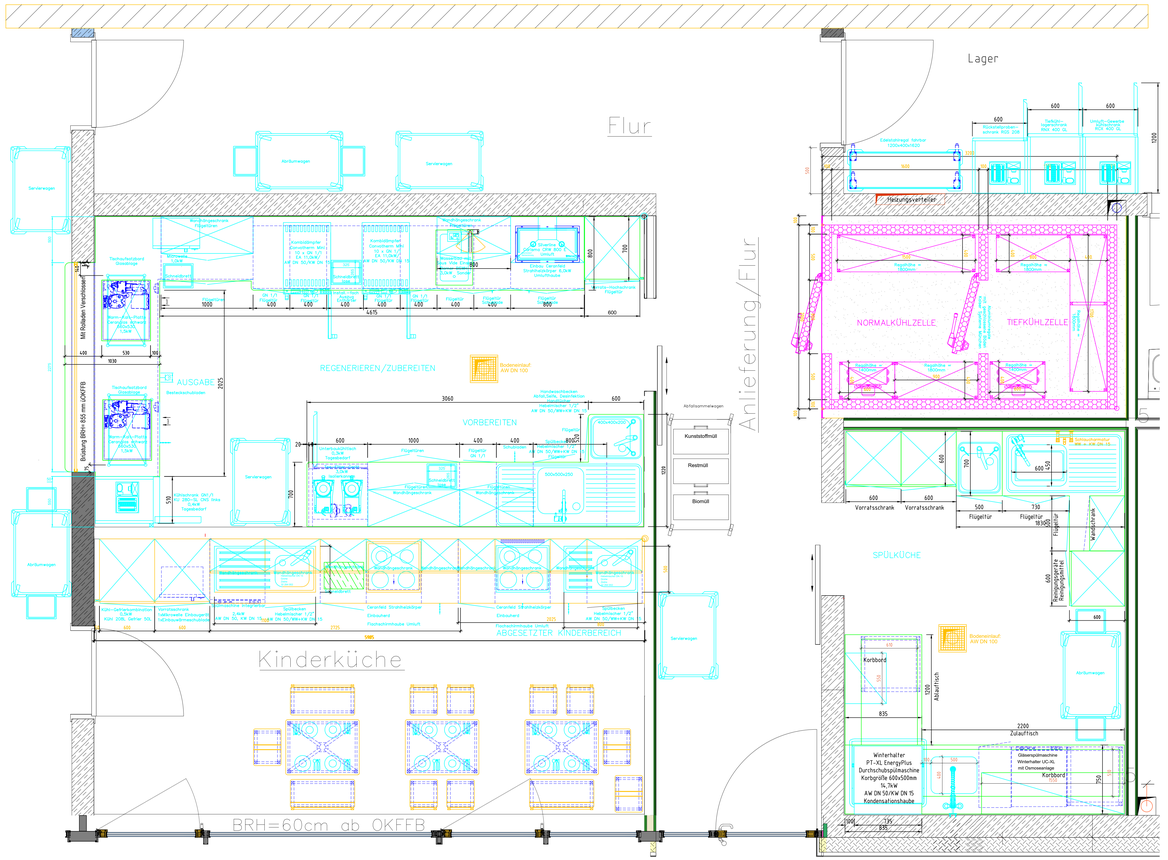

Tischplatten 1,5mm, Unterfütterung, CNS-Deckblech

Unterbauten in H1 Ausführung DIN 18865-9

Wandschränke in H1 Ausführung DIN 18865-9
CNS-Deckblech

Kühlstellen mit Zentralkühlung

MEDIENANGABEN

KÜHLTE / AUSGABE

2 x Kombidämpfer je :
Dampferzeugung 3,0 L/h
Selbsterzeugung 8,5 L/h
(Durchschnittlicher Wasserverbrauch)
AW DN 50
EA 400V / 11,0 kW

Speisendargabe
EA 230V / 3,0 kW (28Block)
EA 230V / 3,0 kW (28Block)

Ceraferd
EA 230V / 6,6 kW

Wasserhaf.
Mischbatterie 10 L / Min.
AW DN 50
EA 230V / 1,0 kW

Wasserkocher
EA 230V / 1,5 kW

Teechloßwassergerät :
EA 230V / 3,0 kW (28Block)
Anschluß Heißwasserpumpe je
EA 230V / 2,0 kW

2 x Kühltisch je :
EA 230V / 0,4 kW

Handwaschbecken:
Mischbatterie 10 L / Min.
AW DN 50

Spülbecken:
Mischbatterie 12 L / Min.
AW DN 50

SPÜLKÜCHE

Geschirrspülmaschine :
Enthärtung/Tankinhalt 23L
Verbrauch je Korb 2L, = 40 L/h
AW DN 50
EA 400V / 13,0 kW

Gläserspülmaschine :
Enthärtung/Tankinhalt 11L
Verbrauch je Korb 2L, = 40 L/h
AW DN 50
EA 400V / 6,0 kW

Zulauftisch.
Durchschubsiver Spülmaschine 34 L / Min
AW DN 50
EA 400V / 7,5 kW

Handwaschbecken:
Mischbatterie 10 L / Min.
AW DN 50

Spülbecken:
Mischbatterie 12 L / Min.
AW DN 50

1 x Arbeitsteckdose :
EA 230V / 2,0 kW

GRUSSÄLTE

Reinigungsschrauch
Mischbatterie 20 L / Min.
AW DN 100

Bodenablauf
AW DN 100

KINDERKÜCHE

2 x Herdbombi je :
EA 400V / 10,0 kW

1 x Wärmeschublade je :
EA 230V / 0,6 kW

2 x Flachschimmhaube je :
EA 230V / 0,3 kW

Spülmaschine :
Enthärtung/Tankinhalt 15L
Verbrauch je Korb 2L, = 80 L/h
EA 230V / 2,4 kW

2 x Spülbecken je :
Mischbatterie 12 L / Min.

3 x Arbeitsteckdose je :
EA 230V / 2,0 kW

1 x Kühltisch je :
EA 230V / 0,4 kW

Mikrowelle :
EA 230V / 1,5 kW

KÜHLZELLE

AW DN 50
EA 230V / 0,1 kW
2 x Gleichrichter 7x 1,5mm² vom Stand-
ort Kühlaggregate kommend

KLEINKÄLTE

2 x Kühlaggregate Silersys je
EA 400V / 2,0 kW

Index	Datum	Änderung	Name	
A	09.10.18	Kühlschrank in Kühltisch wegen Glasfassade	Setig	
A	09.10.18	Medienangaben ergänzt	Setig	
B	20.11.18	Neue Raumaufteilung	Setig	
B	21.02.19	Gemäß Besprechung bei Bizo Strickwerk 08.03.	Setig	
C	29.04.19	Anschluß Heißwassergeräte, Wandmäße Spk.	Setig	
D	02.05.19	Vermauerung Spülküche	Setig	
E	06.06.19	Gemäß Besprechung bei Bizo Strickwerk 24.05.	Setig	
F	14.11.19	gemäß Rücksprache Schreiner	Setig	
G	01.09.20	Einrichtung/Anschlüsse geändert wegen Modelländerungen	Setig	
H	22.09.20	Spülküchel,aper wegen Rollladaussparungen	Setig	
I	11.02.21	Kühlzelle Verbindung mit Revisionsrolle	Setig	

Leonard Drexel
Planungsbüro für Grosskuechen

Max-Planck-Ring 16
97990 Weikersheim
Tel. 07934/994787
Fax. 07934/994848
E-Mail : info@drexel-planung.com
Homepage : www.Drexel-Kuechenplanung.de

Außenbüro Region Stuttgart
Mörikeweg 2
D-73273 Neuhausen
Mobil: 0170 - 485 90 24

Nur Schwarz ist urheberrechtlich geschützt
(nach Richtlinien der Bundesregierung vom
Urheber Bundesregierung erstellt.)

Format DIN A0R14
1400 x 841 mm

Maßstab: 1 : 20
200

Stadt Albstadt
Techn. Rathaus Am Markt 2

Kindertagesstätte
Leipziger Strasse 25

Einrichtungsplan
Küche Speisenzubereitung
Kinderküche

Datum	Name	Geprüft	Freigabe	Datum	Name
14.09.2018	Setig			11.02.2021	Setig

Z.-Nr.: 2018-Leipz-Str. A0R14-01 P 18_1409

CAD – Zeichnung ! Nur CAD – geeignet ändern !