

Fassade Grundton  
Brillux 90.03.06

Akzent 1  
Brillux 87.12.15

Akzent 2  
Brillux 87.15.09

Pfeiler  
Brillux 90.03.19

**892** Halle Lutherschule

**Entwurf**  
Ansicht Nord Farbkonzept V1 B M 1:100

| PROJEKT  | BAUHERRSCHAFT                                  | ARCHITEKT   |
|--|--|---|
| Halle Lutherschule<br>Martin Luther Str. 25<br>72461 Albstadt - Tailfingen | Stadt Albstadt<br>Am Markt 2<br>72461 Albstadt | Thomas M. Reichert Architekten<br>Göingerebstr. 3<br>72458 Albstadt |
| ERSTELLT<br>CHL  | GEÄNDERT<br>12.04.2021                         | FORMAT<br>DIN A2  |
| DATUM<br>12.04.2021  | PLANNUMMER<br>P_005                            |   |

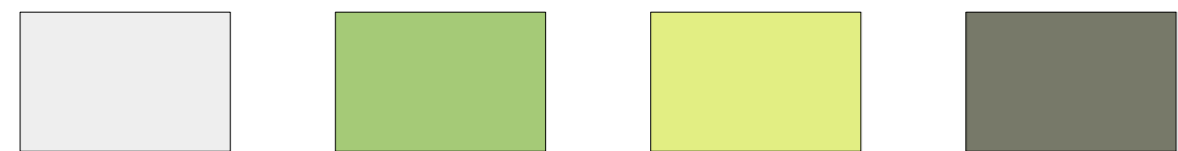
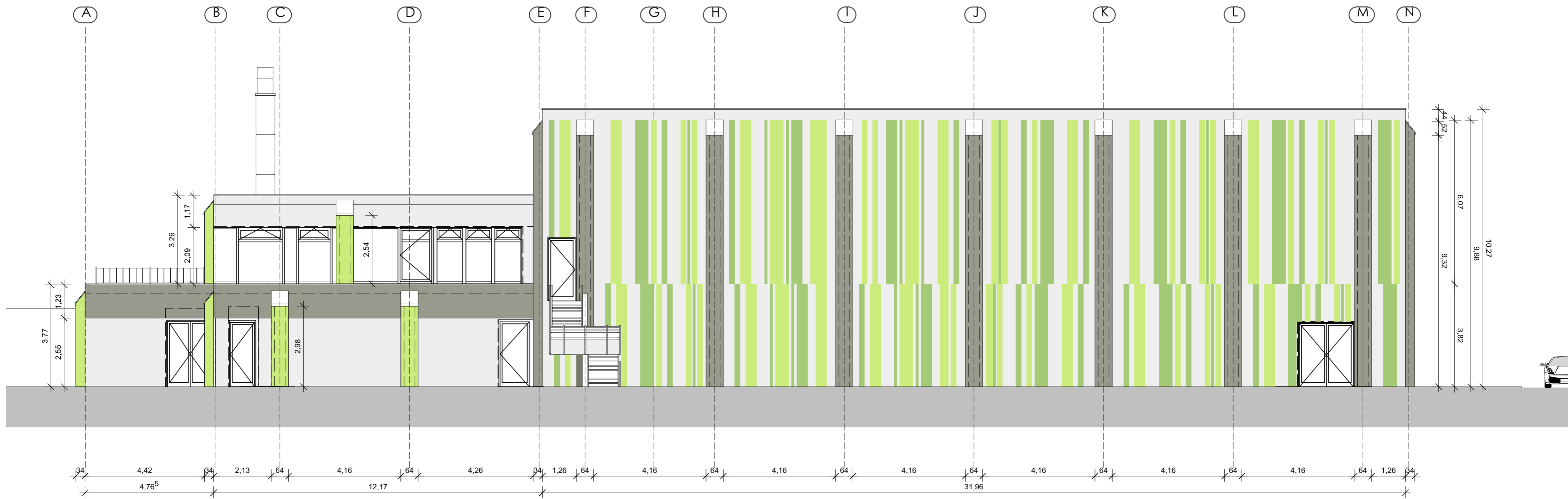

Fassade Grundton  
Brillux 90.03.06

Akzent 1  
Brillux 87.12.15

Akzent 2  
Brillux 87.15.09

Pfeiler  
Brillux 90.03.19

|  |  |   |                   |
|--|--|---|-------------------|
| <b>892</b>   |  | <b>Halle Lutherschule</b>   |                   |
| <b>Entwurf</b>                                       |  |   |                   |
| <b>Ansicht Süd Farbkonzept V1 B</b>                  |  | <b>M 1:100</b>  |                   |
| <b>PROJEKT</b>                                       | <b>BAUHERRSCHAFT</b>                           | <b>ARCHITEKT</b>  |                   |
| Halle Lutherschule                                   | Stadt Albstadt<br>Am Markt 2<br>72461 Albstadt | Thomas M. Reichert Architekten<br>Gönggaberstr. 3<br>72458 Albstadt |                   |
| Martin Luther Str. 25<br>72461 Albstadt - Taiflingen | Albstadt, den                                  | Albstadt, den   |                   |
| <b>ERSTELLT</b>                                      | <b>GEÄNDERT</b>                                | <b>FORMAT</b>   | <b>DATUM</b>      |
| CHL  | 12.04.2021                                     | DIN A2  | 12.04.2021        |
|  |  |   | <b>PLANNUMMER</b> |
|  |  |   | P_006             |

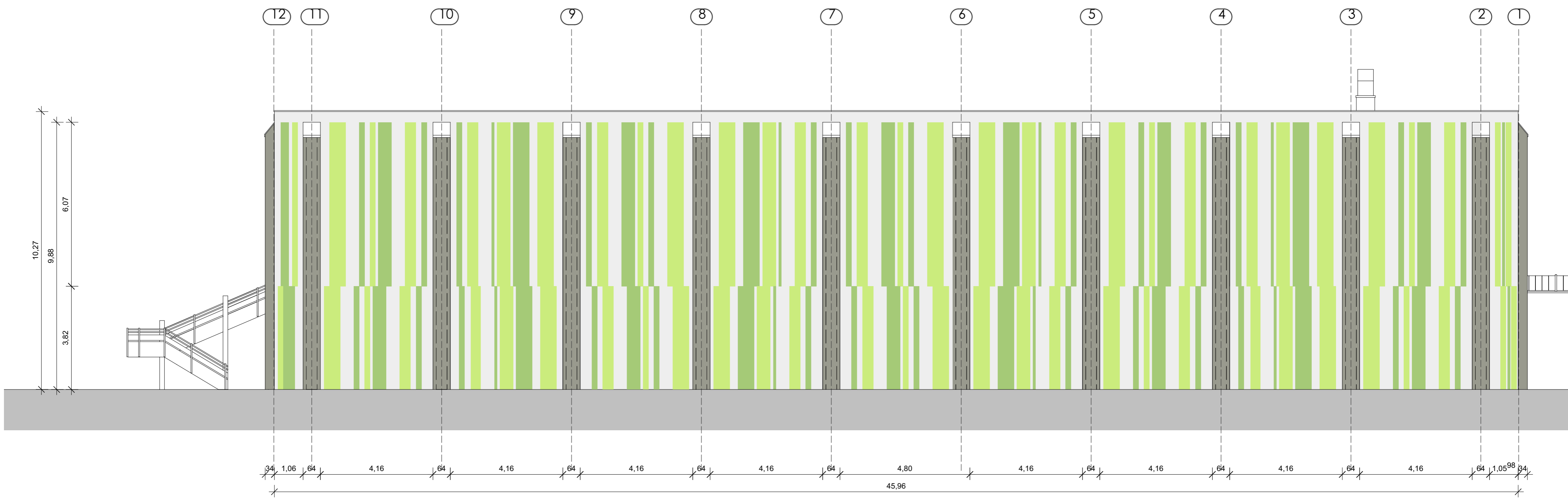

|                                      |                              |                              |                             |
|--------------------------------------|------------------------------|------------------------------|-----------------------------|
|                                      |                              |                              |                             |
| Fassade Grundton<br>Brillux 90.03.06 | Akzent 1<br>Brillux 87.12.15 | Akzent 2<br>Brillux 87.15.09 | Pfeiler<br>Brillux 90.03.19 |

**892** Halle Lutherschule

**Entwurf**  
Ansicht Ost Farbkonzept V1 B M 1:100

| PROJEKT  | BAUHERRSCHAFT                                  | ARCHITEKT  |            |            |
|--|--|--|------------|------------|
| Halle Lutherschule                                   | Stadt Albstadt<br>Am Markt 2<br>72461 Albstadt | Thomas M. Reichert Architekten<br>Göingrabenstr. 3<br>72458 Albstadt |            |            |
| Martin Luther Str. 25<br>72461 Albstadt - Tailfingen | Albstadt, den                                  | Albstadt, den  |            |            |
| ERSTELLT   | GEÄNDERT                                       | FORMAT   | DATUM      | PLANNUMMER |
| CHL  | 12.04.2021                                     | DIN A2   | 12.04.2021 | P_007      |

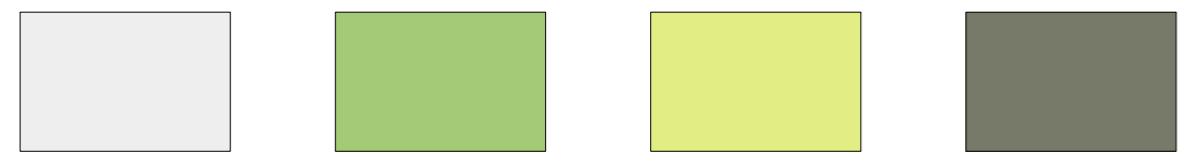
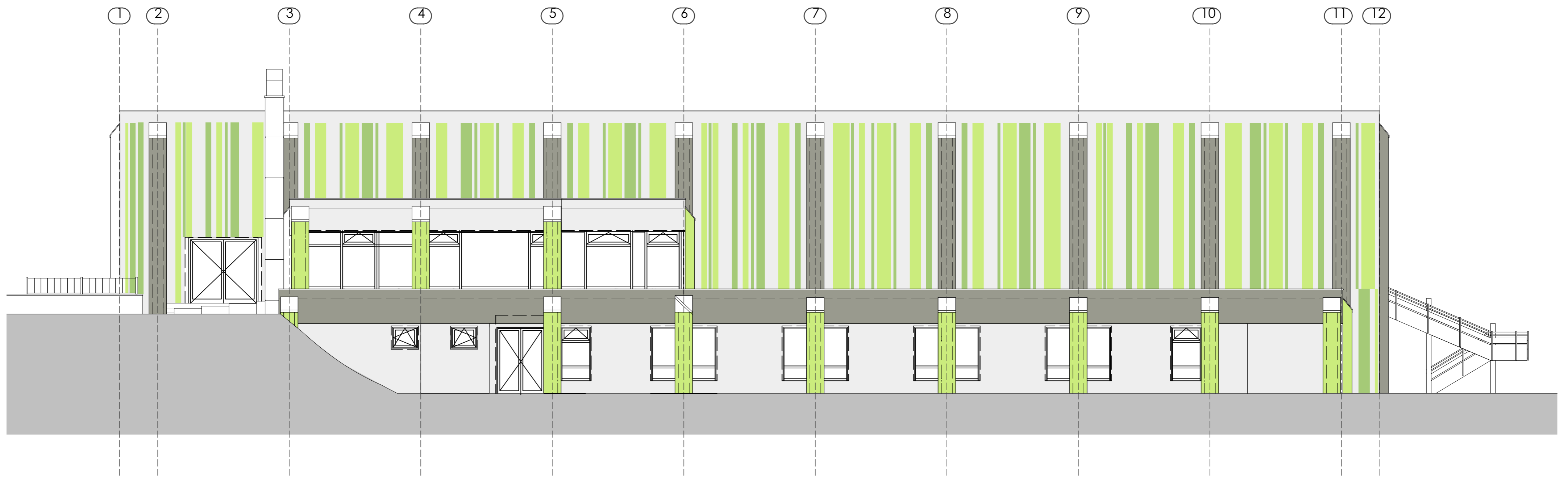

Fassade Grundton  
Brillux 90.03.06

Akzent 1  
Brillux 87.12.15

Akzent 2  
Brillux 87.15.09

Pfeiler  
Brillux 90.03.19

**892** Halle Lutherschule

**Entwurf**  
Ansicht West Farbkonzept V1\_B M 1:100

| PROJEKT  | BAUHERRSCHAFT   | ARCHITEKT   |
|--|---|---|
| Halle Lutherschule<br>Martin Luther Str. 25<br>72461 Albstadt - Tailfingen | Stadt Albstadt<br>Am Markt 2<br>72461 Albstadt<br>Albstadt, den | Thomas M. Reichert Architekten<br>Gröngreberstr. 3<br>72458 Albstadt<br>Albstadt, den |

| ERSTELLT | GEÄNDERT   | FORMAT | DATUM      | PLANNUMMER |
|----------|------------|--------|------------|------------|
| CHL      | 12.04.2021 | DIN A2 | 12.04.2021 | P_008      |