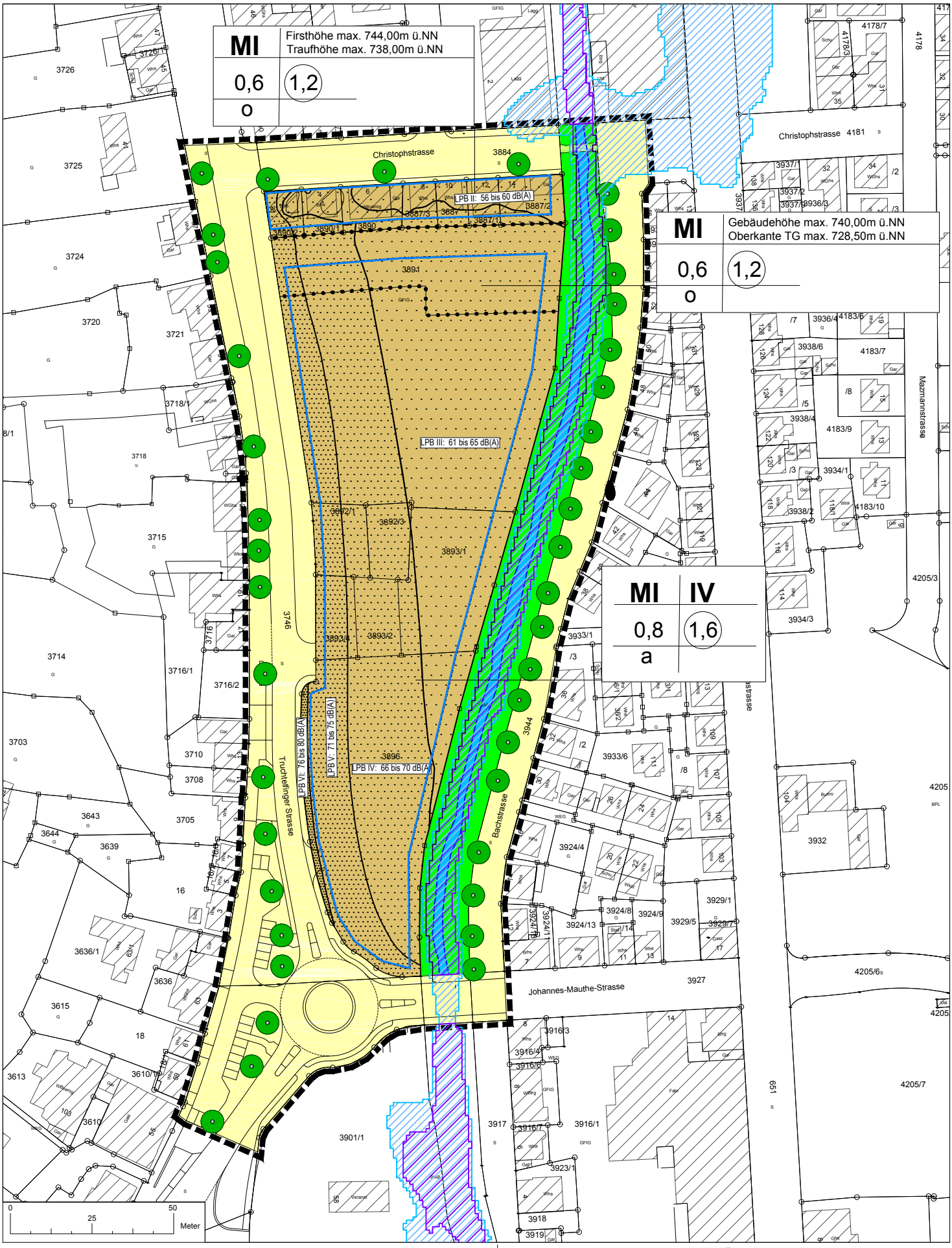

Bebauungsplanänderung
"Truchtelfinger Straße /
Johannes-Mauthe-Straße"
Albstadt - Ebingen

NORD

Maßstab 1 : 1500

ALBSTADT

Stadtplanungsamt
61.1 Gri / No
Albstadt, 14.06.2017