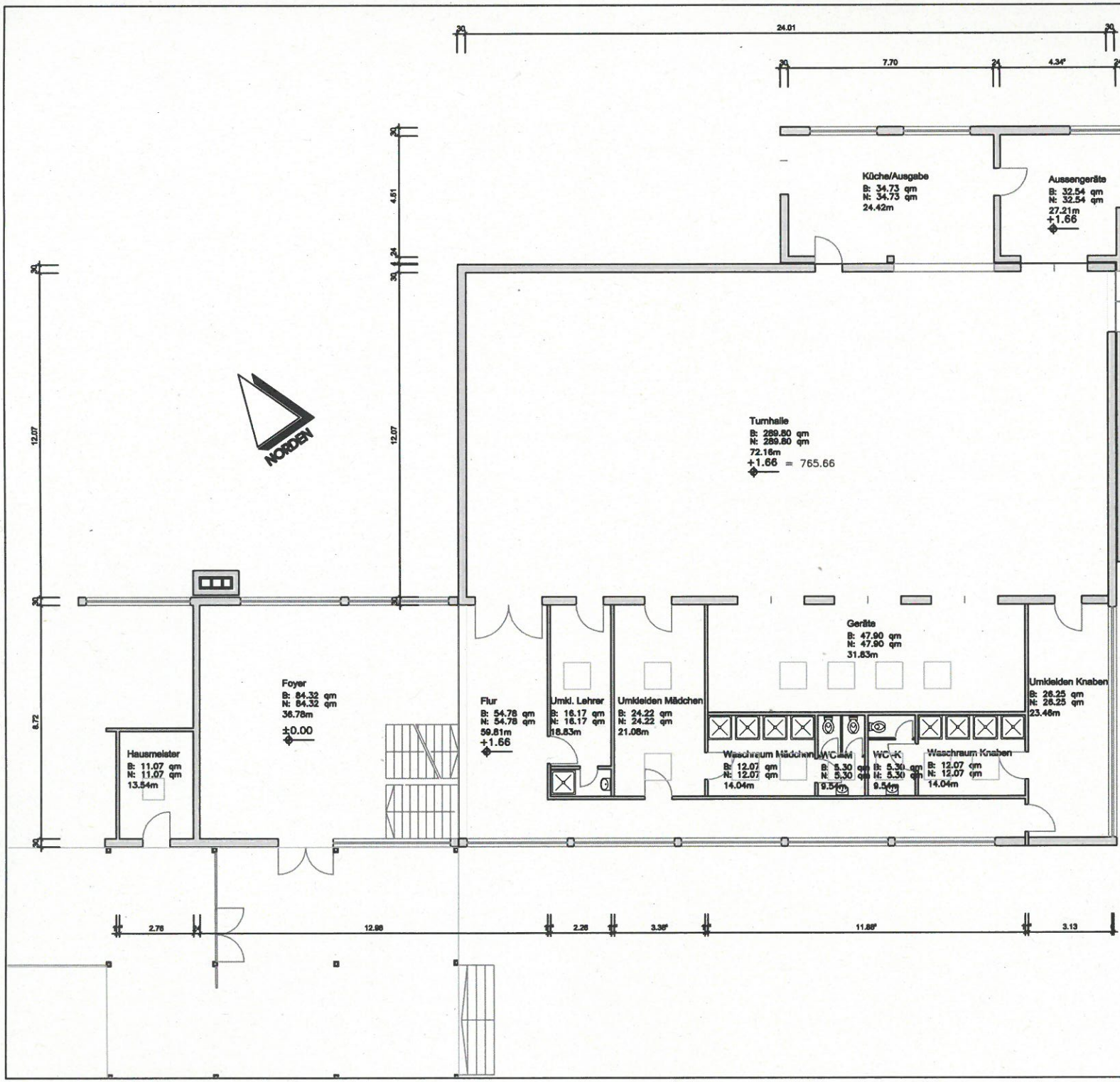

STADTVERWALTUNG
ALBSTADT

Amt für Bauen und Service
Technisches Gebäudemanagement
Am Markt 2
72461 Albstadt
Tel.: 07431 / 160-3630 Fax.: 07431 / 160-3699

Projekt:

Turn- und Festhalle Albstadt-Pfeffingen

Erdgeschoss

Anlage:	Plan:	2
bearbeitet:	Rominger	
geändert: 29.06.2011 Ke		

Maßstab: 1:100

Amt für Bauen und Service — Bauherr

Okt. 2005