Projektnummer: 297

Bauzeitenplan

Progymnasium Tailfingen Umbau Fachklassen

Pos	Vorgang	Dauer	Start	Ende
1	Abbrucharbeiten	15at	Mo, 21.08.17	Fr, 08.09.17
2	Stahlbauarbeiten	5at	Mo, 11.09.17	Fr, 15.09.17
3	T-30 Abschlüsse, Fenster, Jalousien	24at	Mo, 18.09.17	Fr, 20.10.17
4	Trockenbauarbeiten Wände	29at	Mo, 18.09.17	Fr, 27.10.17
5	Installationsarbeiten H-L-S-E	39at	Mo, 23.10.17	Fr, 15.12.17
6	Trockenbauarbeiten Wände	10at	Mo, 11.12.17	Fr, 22.12.17
7	Estricharbeiten	5at	Mo, 08.01.18	Fr, 12.01.18
8	Zargeneinbau	5at	Mo, 15.01.18	Fr, 19.01.18
9	Verdunkelungsanlagen	15at	Mo, 15.01.18	Fr, 02.02.18
10	Trockenbauarbeiten Abgeh. Decken	30at	Mo, 15.01.18	Fr, 23.02.18
11	Putzarbeiten	15at	Mo, 26.02.18	Fr, 16.03.18
12	Fliesenarbeiten	13at	Mo, 19.03.18	Fr, 06.04.18
13	Maler-und Lackierarbeiten	36at	Di, 03.04.18	Fr, 25.05.18
14	Bodenbelagsarbeiten	24at	Mo, 28.05.18	Fr, 29.06.18
15	Türblätter, Garderoben	10at	Mo, 02.07.18	Fr, 13.07.18
16	Fertigmontage H-L-S-E	20at	Mo, 02.07.18	Fr, 27.07.18
17	Facheinrichtung	20at	Mo, 02.07.18	Fr, 27.07.18
18	Fertigstellung	1at	Mi, 01.08.18	Mi, 01.08.18

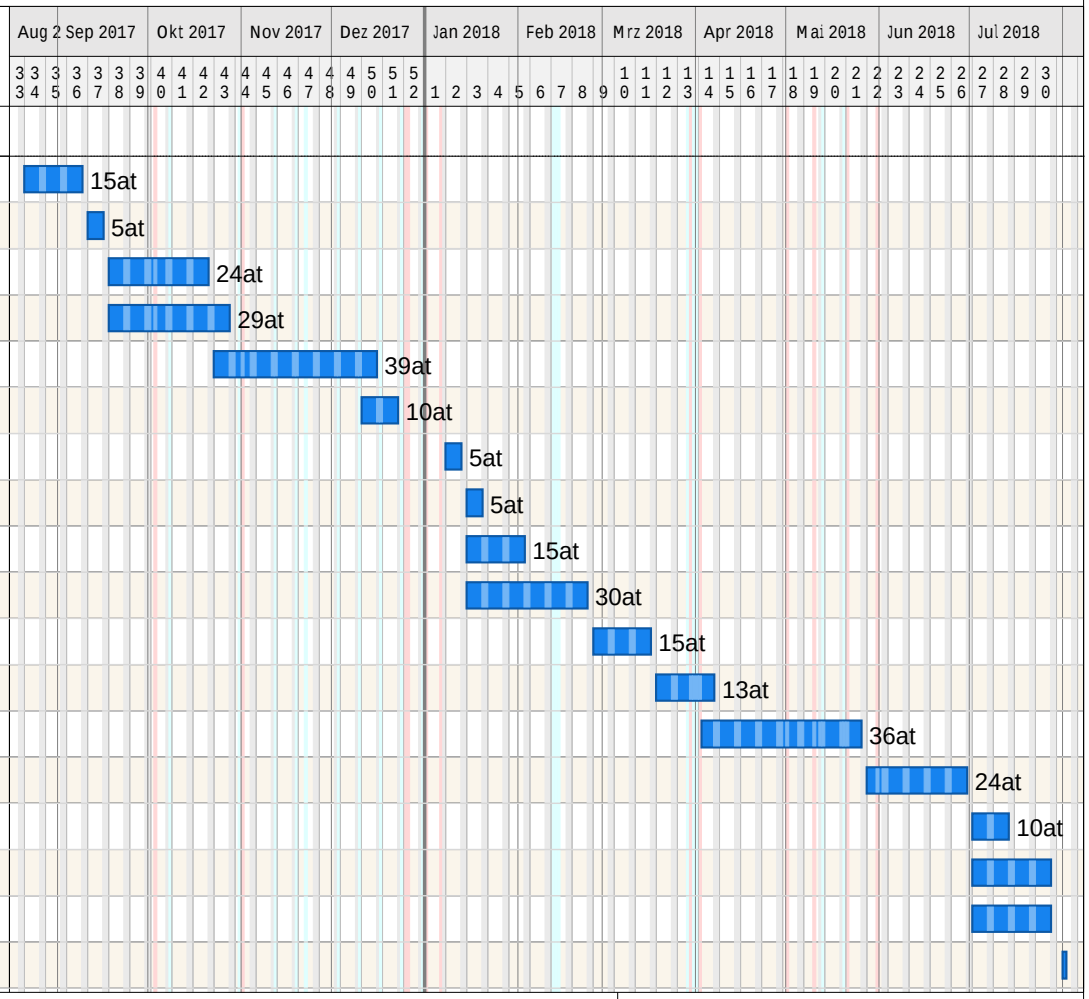

Projektzeitrahmen von Do, 01.06.17 bis Mi, 31.10.18
Kalender: Baden-Württemberg (eingebettet)
Druckdatum: 10.08.2017 08:32
Filter:
Bearbeiter:

ARCHITEKTURBÜRO
WALTER HALLER

Architekturbüro
Walter Haller
Lange Straße 3
D-72461 Albstadt
Tel. 07432-3554
Fax 07432-7990
e-Mail: haller-architekturbuero@t-online.de

erstellt mit pro-Plan 6 (6.0.0.47) Serien Nr.: 2343 Lizenz für Haller, Albstadt